№2

МБОУ СОО "Школа №2 г.Облучье"

ШКОЛЯРЪ

В этом выпуске:

ВЫПУСКНИКИ 2022

Колонка редактора

"Школа - лучшее время в жизни каждого" - так вам ответят все, кто уже покинул родные стены школы, где было все: первые ошибки, первые достижения и, конечно, первая любовь. К сожалению, всё когда - нибудь заканчивается, даже эта беззаботная пора.

Выпускной класс, пожалуй, самый ответственный этап школьной жизни. В девятом классе перед нами стоит непростой выбор: продолжать обучение в школе или идти в колледж для получения профессии? В одиннадцатом все силы старшеклассников уходят на подготовку к ЕГЭ, баллы которого могут повлиять на дальнейшее обучение в вузах мечты. Безусловно, это большая ответственность за свое будущее, и каждый школьник это понимает. Но как не ошибиться в решении? Как не бояться страшных выпускных экзаменов и определиться с дальнейшим направлением образования?

Выпуск этой газеты поможет вам понять, что через сложный жизненный этап проходят все без исключения, и каждый сможет реализовать себя в той сфере, которая ему по душе. Мы задали вопросы выпускникам одиннадцатого и девятого класса нашей школы, которые, возможно, помогут вам определиться со своим личным выбором.

Гришина Анна

Самойлова Полина

Трудно было влиться в новый ритм жизни?

-Вливаться в новый ритм было интересно, так как это первый курс, все ребята на равных, было интересно со всеми знакомиться.

-Почему выбрала именно эту специальность?

-Я выбрала стоматологию ортопедическую (зубной техник), так как для этой специальности нужна усидчивость и монотонность в работе, также я считаю, что каждый зуб уникален и каждый протез будет интересен по - своему.

-Скучаешь по школе?

-По школе, конечно, скучаю, скучаю по ребятам и учителям. Хотела бы вернуться в школу на недельку, не больше, чтобы пообщаться со всеми, в колледже мне интереснее.

Белашова Валерия

Общее впечатление о новой жизни?

- Новая жизнь - безумно интересная, так как теперь ты предоставлен сам себе полностью. Люди, обстановка, учебное заведение - все теперь вновинку. Ты как будто заново пришёл в первый класс, только в 18 лет.

- Почему выбрала именно эту специальность?

- Я поступила учиться на учителя русского языка и литературы. Скажу так, хоть специальность выбрана и я уже учусь, но я все равно в поиске той, что будет мне по душе на все 100%. И возможно, со временем что-то изменится. Поэтому тем ребятам, которые, возможно, как и я, до сих пор не до конца определились, хочу сказать, чтобы они не боялись. Не боялись пробовать что-то новое, меняться, ведь все в ваших руках. Самое главное - пробуйте, и тогда вы точно будете уверены в том, что ваше, а что нет. Никогда не поздно все изменить. Если сомневаетесь, правильный ли вы сделали выбор будущей профессии, - это нормально. Если учителя на вас кричат - это нормально (потом вы поймёте, что это сделано исключительно ради вашего блага). Если вам бывает очень тяжело садиться и готовиться к экзаменам - это нормально.
Но самое главное, начинайте готовиться сейчас и именно сейчас. Отложите - потом будет очень тяжело начать, и время будет упущено.

- Скучаешь по школе?

- По школе скучаю безумно, даже не ожидала, что так будет. В большей степени скучаю по атмосфере, людям, нашим доро-

гим учителям и, конечно, по школьным мероприятиям. Это было потрясающее время, и я советую выпускникам наслаждаться этим хоть и очень трудным, но последним школьным годом. Несмотря на все сложности, подготовку к экзаменам, вы будете вспоминать это время с особым трепетом. Именно в школе мы проводили большую часть своего времени, именно там мы не только учились, но и дружили, смеялись, любили.

Несмотря на то что скучаю, вернуться бы не хотела, так как жизнь идёт дальше, каждый период когда-то заканчивается. И как птенчики вылетают из родимого гнезда, так и мы ушли из школы. Ведь впереди столько нового, неизведанного и безумно интересного в жизни. Но всегда с особой любовью я буду вспоминать свою родную школу и дорогих учителей. Школа по-настоящему была

Гутник Иван

- Самое яркое впечатление о школе?

- Это 11 класс, все мероприятия и то время, что мы проводили вместе с классом.

- Трудно было влиться в новый коллектив?

- Влиться в новый ритм было не тяжело, так как думать о том, что мне как - то тяжело, просто не было времени.

- Сложно ли быть студентом?

- Студентом быть не сложно, сложно им оставаться и соответствовать этому "званию". Мои ожидания воплотились в жизнь, о любой проблеме ты не можешь сказать родителям, и они тебе не смогут помочь на расстоянии, только если советом, но есть одногруппники и преподаватели, которые их заменяют, однако это не сравнить с родительской поддержкой.

Федорова Екатерина

- Какие планы на будущее?

- Определённых планов на будущее нет. Но думаю, что в будущем я буду работать преподавателем английского языка и немецкого языка.

- Скучаешь по школе?

-Я очень скучаю по школе. Особенно скучаю по всем преподавателям. Скучаю по урокам и мероприятиям, которые проходили в школе.

- Твои ожидания о самостоятельной жизни совпали с реальностью?

Мои ожидания о самостоятельной жизни не

до конца совпали с реальностью. Я представляла, что самостоятельная жизнь - это полная свобода, а на самом деле это не так. Самое тяжелое для меня - это уезжать из родительского дома.

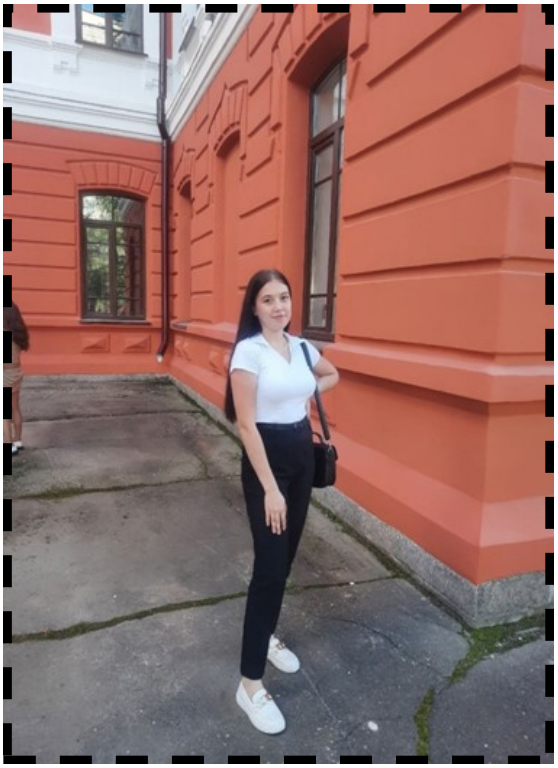

Иванчук Илья

- Общее впечатление о новой жизни?

- С поступлением в вуз полностью изменился мой круг общения. Новые люди, знакомства, а главное - новый уровень активности. Школа подарила мне тягу к мероприятиям, и тут это реализуется на новом уровне, абсолютно другая жизнь, которая так и затягивает.

- Почему выбрал именно эту специальность?

- Опять же благодаря школе я стал заниматься медиа. И поэтому поступил на журналистику, где смогу в полной мере реализовать себя.

- Представления о самостоятельной жизни совпали с реальностью?

- Ох, все намного сложнее. Увы, борщ не появляется в холодильнике сам, и вещи не стираются волшебным образом. Стало меньше свободного времени, и постоянно тянет домой, чтобы отдохнуть.

Киселева Анна

- Какие планы на будущее?

- Самое главное - закончить университет и получить диплом. Я должна буду выбрать то, чем хочу заниматься в будущем, чем хочу зарабатывать на жизнь, в какой области хочу развиваться. Один из вариантов - пойти работать учителем русского и литературы в родную школу.

- Скучаешь по школе?

- Я очень скучаю по своей родной школе. Особенно по школьным будням с любимыми одноклассниками, а также по душевным разговорам с учителями.

- Самое яркое впечатление из школьной жизни?

- Самое яркое воспоминание, как мы с классом бегали в столовую после первого урока и воровали хлеб с маслом, в школе он кажется особенно вкусным.

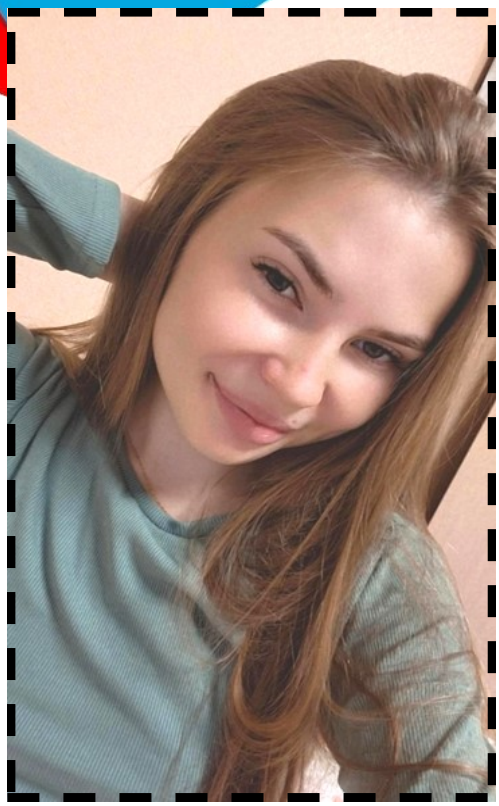

Белых Анастасия

-Почему выбрала именно эту специальность?

-Я пошла в медицинский колледж, на лечебное дело. После колледжа пойду в университет. Почему вообще на врача? Потому что у меня давняя мечта - стать гинекологом, да и вообще знать основы медицины, сейчас болеет моя мама, и врачи не могут понять, что с ней, очень переживаю за нее и хочу, чтобы она в любой момент смогла ко мне обратиться, и я смогла ей помочь. Думаю это самая главная причина, почему я выбрала эту специальность.

-Общее впечатление о школе?

-Сложно сказать, очень сложно. Я не понимала раньше, что школа - это лучшее, что происходит в моей жизни, поверьте, потому что сейчас всю неделю мне нужно вставать в 5:00 утра, чтобы успеть к первой паре, а это очень сложно, я абсолютно не высыпаюсь, сплю по 4 часа, иногда вообще не сплю, режим сбит ужасно. Учитывая то, что я живу в квартире одна с кроликом, нужно обязательно следить за ним, постоянно убирать, еще и себе поесть приготовить, после пяти пар приходишь домой совсем без сил. Если честно, это очень -очень сложно, так что школа - это самое лучшее время в вашей жизни, берегите этот момент, серьёзно.

-Скучаешь по школе?

-Сказать, что я скучаю - это ничего не сказать. Безумно хочу вернуться в

то время, когда я просыпалась в 7:00 и уже в 8:00 была в школе. Давали намного меньше заданий, да и учеба, в общем, была легче, а тут всё по-другому, на каждом предмете каждый день по три-четыре теста за пару, а она длится дольше, чем урок в 40 минут, плюс очень много нужно писать. Я очень хочу вернуться, очень хочу, тогда не было никакой ответственности, кроме экзаменов, тогда это было настоящее беззаботное детство, я не понимала, что это время стоит ценить. Скучаю по одноклассникам, они все близко к родному дому, к школе, а я учусь в Омске, поэтому приехать вот так на выходные, на юбилей школы - это проблема, которая расстраивает меня еще больше.

Корень Артем

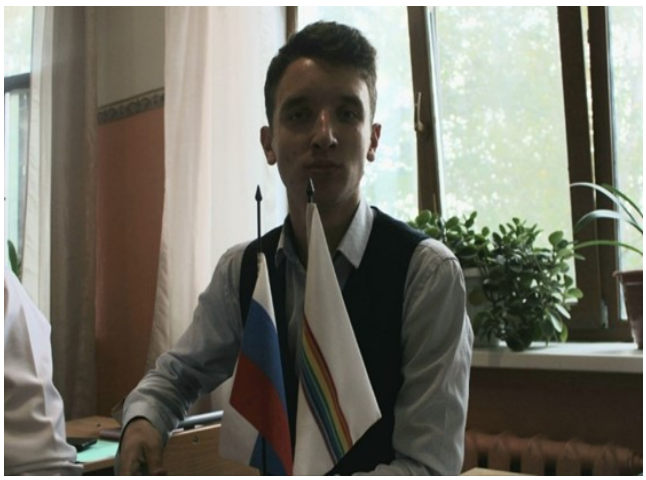

-Трудно было влиться в новый ритм жизни?

На самом деле влиться было не сложно, отличий по минимуму, единственное, что может вызывать трудности, это знакомство с новым коллективом. Но я думаю, ни у кого из будущих выпускников проблем не возникнет.

-Что посоветуешь нынешнему 11 классу?

-Я бы советовал ценить время, проведенное в школе. Наверное, некоторые думают: "Поскорее свалить из этой школы", но тут никто не будет за вас готовить, убираться, будить по утрам... В школе же вам где-то пойдут на уступки, помогут исправить оценки, а тут - полная самостоятельная жизнь.. и уже с первых дней начинаешь скучать по дому и родной школе.

-Тяжело быть студентом?

-Безусловно, "студент" - это уже какой-то новый уровень, особенно когда получаешь студенческий билет, чувствуешь себя по-настоящему взрослым. Но с другой стороны, мне бы хотелось обратно, куда-то в класс 7, где была беззаботная жизнь.

Те, кто ушел после 9 класса, тоже решили поделиться своим мнением о новой жизни…

Янулевич Елизавета

-Какое направление выбрала?

-Товароведение и экспертиза товара (менеджер).

-Не пожалела о том, что ушла после 9 класса?

-На самом деле совсем не пожалела, здесь мне очень нравится учиться: приятные преподаватели и дружеская атмосфера, даже оценки сейчас лучше, чем в школе .

-Какой совет дала бы девятиклассникам?

-Изучайте то, чем хотели бы заниматься в будущем, ведь выбор профессии - это серьёзный шаг, поступить лишь бы куда - неправильно. Научитесь преодолевать трудности, даже если что - то не получается, надо идти вперёд к намеченной цели. Учитесь обращаться с финансами, вам придётся правильно планировать их самостоятельно. Желаю успехов в дальнейших начинаниях!

Михаил Беляев

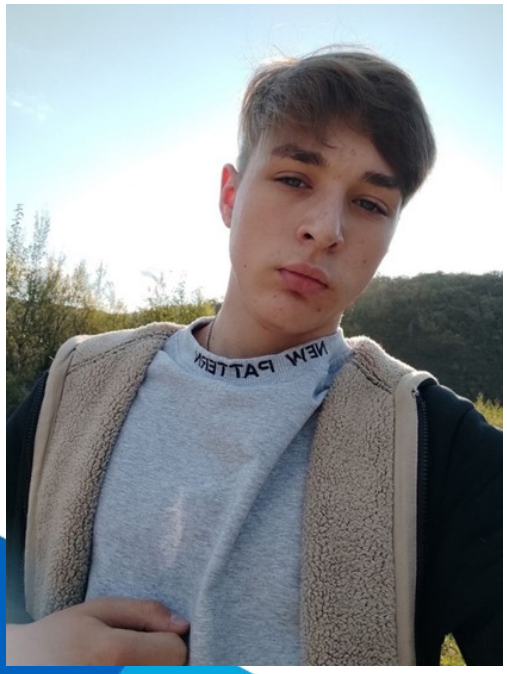

-Куда ты поступил?

-Поступил в технический колледж, на машиниста локомотива.

-Были мысли вернуться в школу?

-Бывает, появляются мысли вернуться обратно в школу, к прежним добрым и позитивным учителям, старому коллективу.

-Какой совет дал бы девятиклассникам?

-Девятиклассникам посоветую учиться и не бояться ОГЭ, ведь там проверяют основы знаний. Абсолютно не так сложно выучить все, но необходимо готовиться к экзаменам и дополнительно.

Полина Дергачева

-Полина, куда поступила?

-Я поступила на факультет коррекционной педагогики в начальном образовании в ПГУ имени Шолом - Алейхема.

-Не пожалела о том, что ушла после 9 класса?

-Я не жалею о том, что ушла после 9го класса, ведь с раннего возраста я мечтала быть учителем или воспитателем. Но уже поступив, я поняла, что колледж - это новый жизненный путь. Здесь я могу получить базу знаний по своей профессии, а потом получить высшее образование, уже с накопленными знаниями о профессии.

-Были мысли вернуться в школу?

- Не возникало мыслей вернуться в школу, у меня появились новые знакомства, новые цели, я учусь на профессию своей мечты.

-Какой совет дала бы девятиклассникам?

- Не волноваться и помнить, что экзамен — не самое сложное испытание в жизни и уж тем более не самое страшное событие. Готовьтесь, задавайте вопросы преподавателям — и положительная оценка будет у вас «в кармане».

Идите вперед и творите,
Перед вами - великие дела,
Но обязательно сохраните,
Что школа родная дала.

Желаем вам найти ваше призвание.
Пусть будут рядом те, кто верит в вас!

Каждый год из школы уходят учащиеся 11 класса. По - разному складываются их судьбы, перед ними сотни новых дорог. Пожелаем им никогда не оказаться на бездорожье, помнить ценные советы педагогов!